



Laboratorio di Analisi Chimico-cliniche
DE SANCTIS s.r.l.
anno di fondazione 1893

LABORATORIO ANALISI CHIMICO-CLINICHE



LL-C
Certification

EN ISO 9001:2015

**ANALISI
CHIMICO - CLINICHE
CONVENZIONATO SSN**

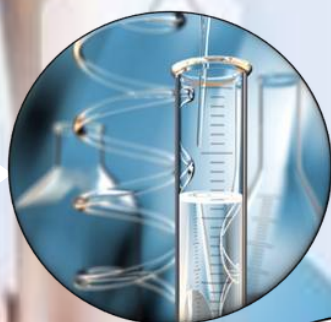

**CYTOTEST® PER
INTOLLERANZE ALIMENTARI**



TEST GENETICI

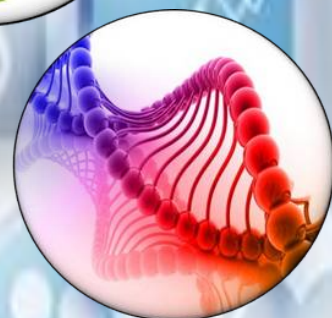

BREATH TEST



**SCONTO 10%
PER GLI ISCRITTI ALLA**





Laboratorio di Analisi Chimico-cliniche
DE SANCTIS s.r.l.
anno di fondazione 1893

**AL SERVIZIO DELLA PREVENZIONE
DELLA SALUTE E DEL BENESSERE**



LABORATORIO ANALISI DE SANCTIS Srl

Via Merulana 13 - 00185 Roma

Tel. e Fax 06/4465874

e-mail: info@laboratoriodesanctis.it

www.laboratoriodesanctis.it



Il Laboratorio Analisi DE SANCTIS, nato nel 1893, convenzionato col Servizio Sanitario Nazionale (SSN) opera in conformità alle norme EN ISO 9001.

Da sempre attento alla qualità dei servizi, riconosce la propria grande responsabilità in merito al rapporto con il cliente, alla professionalità dei propri dipendenti, alla qualità del servizio, alla idoneità delle strutture.

La consapevolezza delle necessità del paziente e le motivazioni professionali del personale altamente qualificato, garantiscono all'utente di essere ascoltato, informato e tutelato dal laboratorio.

I SERVIZI

*Il laboratorio DE SANCTIS esegue, in regime di convenzione e/o privato, **analisi nel campo dell'ematologia, microbiologia, chimica-clinica, coagulazione, immunologia e dosaggi ormonali.***

*Inoltre, rappresenta un valido punto di riferimento per test diagnostici su **intolleranze alimentari, test genetici e più in generale test volti al raggiungimento ed al mantenimento del benessere fisico.***

Nel rispetto della qualità dei servizi erogati il laboratorio assicura

- ▶ *tempi brevi di attesa*
- ▶ *prelievi a domicilio avvalendosi della professionalità di medici prelevatori*
- ▶ *risposte chiare e tempestive*
- ▶ *consegna dei risultati delle analisi anche per via telematica*
- ▶ *esami in regime di urgenza*

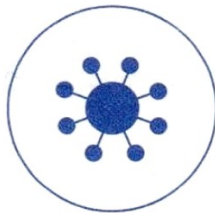

Laboratorio di Analisi Chimico-cliniche

DE SANCTIS s.r.l.

anno di fondazione 1893

Pacchetti Check Up



PREVENZIONE E SALUTE

Il Laboratorio De Sanctis esegue **in regime di convenzione con il SSN o privato**, analisi in campo ematologico, chimico clinico, microbiologico, coagulativo, immunologico, dosaggi ormonali.

Oltre a prestare i migliori servizi per le analisi cliniche, divenute la base di quasi tutti i percorsi diagnostici e terapeutici, il Laboratorio De Sanctis è da sempre impegnato nella **promozione di stili di vita e comportamenti** orientati alla prevenzione dell'insorgere di patologie che possono compromettere la qualità della vita.

Per conservare un buono stato di salute durante tutto l'arco della vita è fondamentale eseguire **esami periodici**.

Scegliere screening di prevenzione mirati, sulla base di caratteristiche fisiche, presenza di eventuali fattori di rischio e fasi della vita che la persona sta attraversando, consente di tenere sotto controllo la propria salute nel modo più efficace.

Il Laboratorio De Sanctis ha elaborato per la sua clientela Pacchetti Check Up studiati per la tutela della salute, prevenzione e monitoraggio di specifiche patologie con un **costo analogo al ticket sanitario**.

- ▶ **NON è richiesta prescrizione medica**
- ▶ **NON occorre prenotazione**

ORARI PRELIEVI

DAL LUNEDI AL SABATO 8,00 – 10,00

BASE DONNA

Consigliato alle donne di qualsiasi età per individuare patologie e monitorare i parametri di laboratorio indicativi dello stato generale della salute dell'organismo.

- ▶ Emocromo completo
- ▶ Glicemia
- ▶ Azotemia
- ▶ Creatininemia
- ▶ Uricemia
- ▶ Sideremia
- ▶ Transaminasi GOT (AST)
- ▶ Transaminasi GPT (ALT)
- ▶ Gamma GT
- ▶ Proteine totali
- ▶ Colesterolo totale ed HDL
- ▶ Trigliceridi
- ▶ Bilirubinemia totale e diretta
- ▶ VES, PCR
- ▶ Elettroforesi Proteica
- ▶ Esame urine completo

€ 50,00

GOLD DONNA



- ▶ Emocromo completo
- ▶ Azotemia
- ▶ Glicemia
- ▶ Creatininemia
- ▶ Uricemia
- ▶ Colesterolo totale ed HDL
- ▶ Trigliceridi
- ▶ Transaminasi GOT (AST)
- ▶ Transaminasi GPT (ALT)
- ▶ Gamma GT
- ▶ Bilirubinemia Tot. e diretta
- ▶ Elettroforesi proteica
- ▶ Proteine totali
- ▶ VES, PCR
- ▶ Sideremia
- ▶ FT3
- ▶ FT4
- ▶ TSH
- ▶ Na, K, Cl, Ca
- ▶ Esame urine completo

€ 85,00

BASE UOMO



- ▶ Emocromo completo
- ▶ Glicemia
- ▶ Creatininemia
- ▶ Uricemia
- ▶ Azotemia
- ▶ Sideremia
- ▶ Colesterolo totale e HDL
- ▶ Trigliceridi
- ▶ Transaminasi GOT (AST)
- ▶ Transaminasi GPT (ALT)
- ▶ Gamma GT
- ▶ Bilirubinemia totale e diretta
- ▶ Elettroforesi Proteica
- ▶ VES, PCR
- ▶ Proteine totali
- ▶ PSA
- ▶ Esame Urine completo

€ 55,00

GOLD UOMO

- ▶ **Emocromo completo**
- ▶ **Azotemia**
- ▶ **Glicemia**
- ▶ **Creatininemia**
- ▶ **Uricemia**
- ▶ **Colesterolo totale HDL**
- ▶ **Trigliceridi**
- ▶ **Transaminasi GOT (AST)**
- ▶ **Transaminasi GPT (ALT)**
- ▶ **Gamma GT**
- ▶ **Bilirubinemia totale e diretta**
- ▶ **Elettroforesi Proteica**
- ▶ **Proteine totali**
- ▶ **VES, PCR**
- ▶ **Sideremia**
- ▶ **CA, NA, CL, K**
- ▶ **FT3**
- ▶ **FT4**
- ▶ **TSH**
- ▶ **PSA**
- ▶ **Esame Urine completo**

€ 90,00

PACCHETTI FUNZIONALI

TIROIDEO

- ▶ FT3
- ▶ FT4
- ▶ TSH
- ▶ AB Anti-tireoglobulina
- ▶ Anticorpi Anti-Perossidasi
- ▶ Tireoglobulina
- ▶ Emocromo

€ 45,00

EPATICO

- ▶ Emocromo
- ▶ Transaminasi GOT (AST)
- ▶ Transaminasi GPT (ALT)
- ▶ Gamma GT
- ▶ Bilirubinemia totale e dir.
- ▶ Proteine totali
- ▶ Elettroforesi proteica
- ▶ Anticorpi Anti HCV
- ▶ HBsAg
- ▶ Fosfatasi alcalina
- ▶ Proteina C-reattiva
- ▶ Colinesterasi
- ▶ Fibrinogeno
- ▶ Ves

€ 80,00

PACCHETTI FUNZIONALI

RENALE

* in caso di positività si consiglia di eseguire l'antibiogramma con un supplemento di € 10,00

- ▶ Emocromo completo
- ▶ Azotemia
- ▶ Uricemia
- ▶ Creatininemia
- ▶ Sodiemia
- ▶ Potassiemia
- ▶ Esame urine completo
- ▶ Urinocoltura *
- ▶ Clearance della creatinina (urine 24h)

€ 45,00

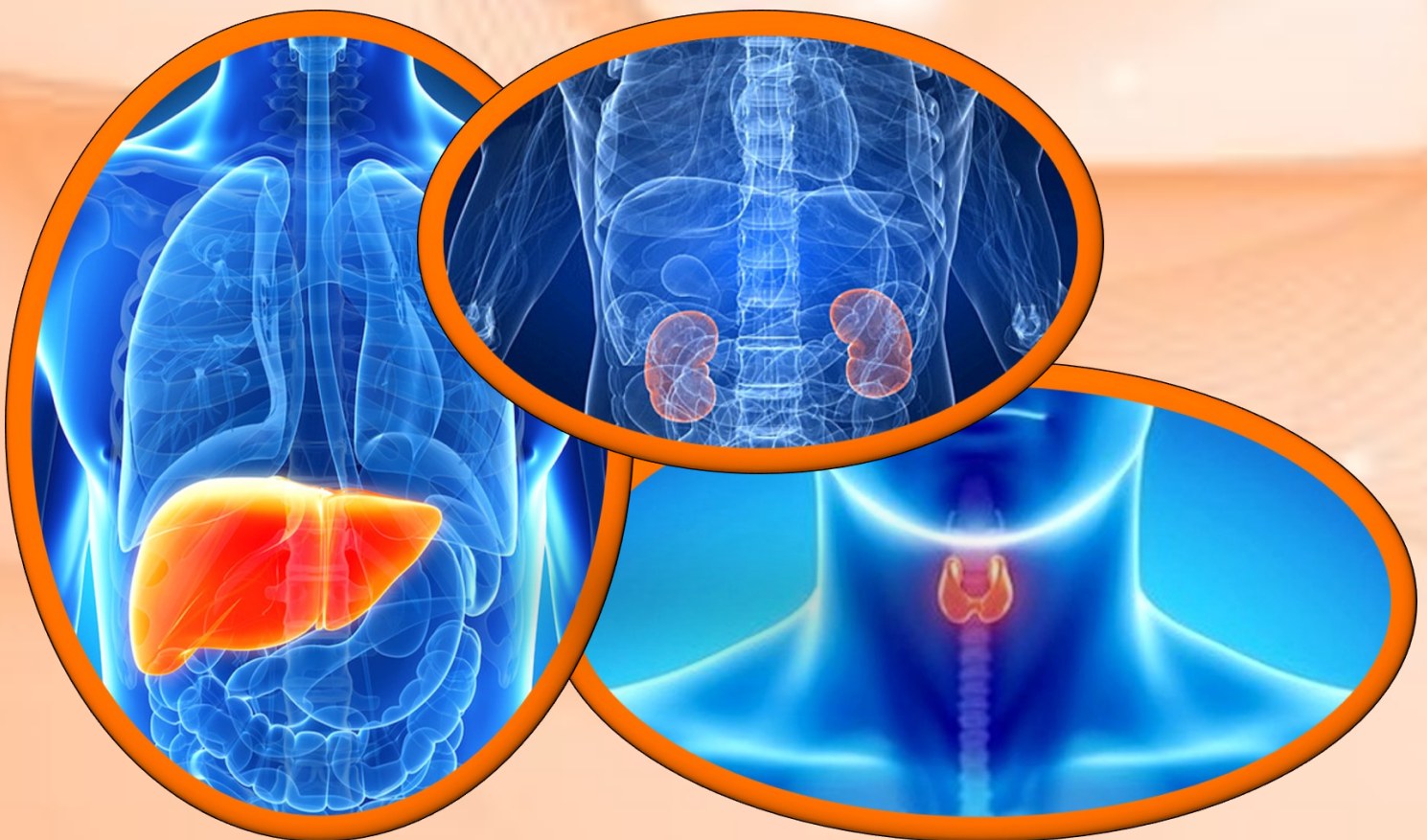

PACCHETTI FUNZIONALI

ENDOCRINOLOGICO UOMO

- ▶ FSH Basale
- ▶ LH Basale
- ▶ Prolattina
- ▶ Testosterone Basale
- ▶ Cortisolo
- ▶ 17 Beta-estradiolo
- ▶ Testosterone Libero
- ▶ TSH
- ▶ FT3
- ▶ FT4

€ 90,00

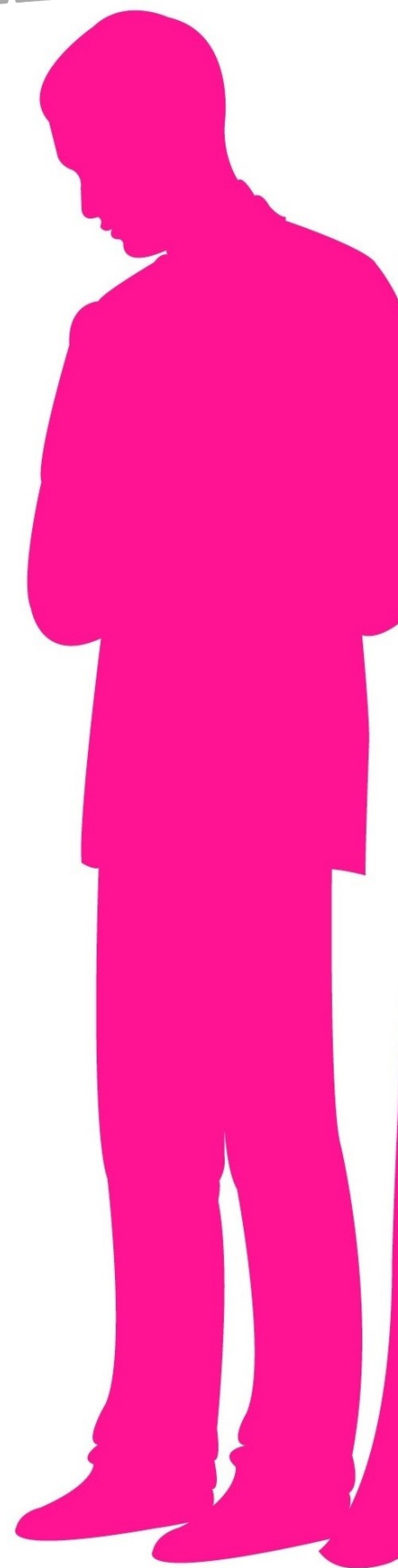

PACCHETTI FUNZIONALI

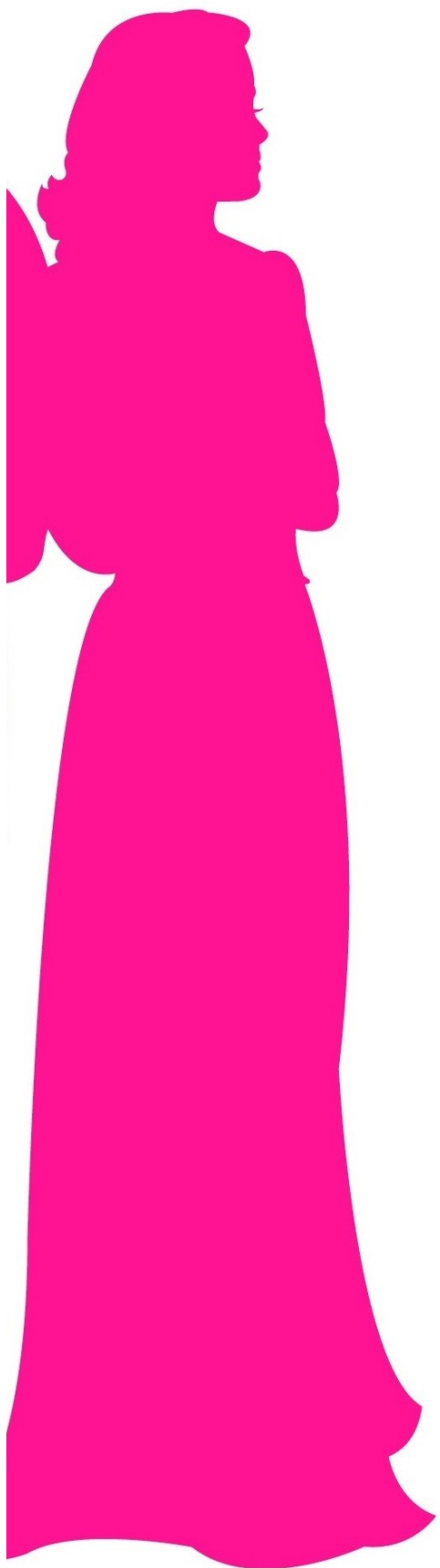

ENDOCRINOLOGICO DONNA

- ▶ FSH Basale
- ▶ LH Basale
- ▶ Prolattina
- ▶ Testosterone Basale
- ▶ Cortisolo
- ▶ 17 Beta-estradiolo
- ▶ Progesterone
- ▶ DHEA-S
- ▶ D4 Androstenedione
- ▶ TSH
- ▶ FT3
- ▶ FT4

€ 94,00

PACCHETTI FUNZIONALI

ALLERGOLOGICO

IgE Totali
+
8 allergeni a scelta

Tra
Pollini, Graminacee,
Acarì, Peli e forfora
di animali, muffe
ecc.

Per ogni allergene aggiunto agli 8 previsti nel pacchetto
costo supplementare di € 10,00

€ 50,00

E SE FOSSE ANCHE UNA INTOLLERANZA ALIMENTARE?



**PATOLOGIE
INTESTINALI**

**INFIAMMAZIONI
CRONICHE**



**AFFEZIONI
CUTANEE**

**DISORDINI
ENDOCRINI**



**SINDROMI
ALLERGICHE**

CEFALEE



**DISTURBI DELLA
SFERA EMOTIVA**



**PRESSO QUESTO CENTRO
È POSSIBILE EFFETTUARE IL**

CYTOTOXIC

TEST®

CYTOTEST®

Capita a volte, pur senza essere affetti da una malattia precisa, di soffrire di disturbi ricorrenti e persistenti di cui non si riesce a venire a capo: **gonfiori, capogiri, cefalea, stanchezza cronica, dermatiti, obesità, alternanza di peso, ma anche astenia, insonnia, forme lievi di depressione.**

La causa potrebbe essere un'intolleranza alimentare.

Le persone affette da intolleranze, accusano disturbi per anni, provando ogni tipo di cura senza accorgersi che tutto può dipendere da uno o più alimenti assunti quotidianamente e del tutto insospettabili.

REAZIONI AVVERSE AGLI ALIMENTI:

- ▶ sono una reazione cronica a sostanze assunte frequentemente;
- ▶ il disturbo che provocano non segue immediatamente l'assunzione, ma può avvenire a distanza di tempo, anche fino a 72 ore dopo;
- ▶ si possono manifestare con sintomi e malattie a carico di qualsiasi organo-apparato-sistema;
- ▶ il fenomeno si può accompagnare a disturbi di assuefazione, dipendenza e relativa astinenza in caso di sospensione;
- ▶ i sintomi non sono proporzionali alla quantità dell'alimento intollerato introdotto, quindi non sono dose-dipendente e anche piccole quantità possono mantenere l'intolleranza;
- ▶ sono frequenti reazioni trasversali tra alimenti della stessa famiglia biologica o gruppo, quindi assumere alimenti collaterali vuol dire non disintossicare l'organismo e mantenere l'intolleranza.

Per diagnosticare le **Reazioni avverse agli alimenti** (allergie alimentari croniche), il metodo più valido ed efficace è il:

CYTOTOXIC TEST®

PROVE TOSSICHE ALIMENTARI SUL SANGUE

CYTOTEST®

Il Cytotest® è una **indagine in vitro** che si esegue ponendo a contatto il sangue del paziente con gli estratti alimentari.

L'osservazione al microscopio può evidenziare variazioni morfologiche a carico dei leucociti.

Ai pazienti risultati positivi ad una o più sostanze, si suggerisce di eliminarle completamente dall'alimentazione per un periodo variabile in base alla sintomatologia riferita dal paziente durante il periodo di astinenza consigliato dal medico o nutrizionista.

L'eliminazione ha come obiettivo quello di **disintossicare l'organismo e rimuovere lo stato infiammatorio cronico** generato dall'accumulo di svariate sostanze tossiche.



PANNELLI CYTOTEST®

Cod. 5FHCT51 - Kit 51 alimenti

0	Sol. veicolante	Sol. veicolante	Sol. veicolante
1	Grano	Grano controllo	Lievito
2	Riso	Mais	Soia
3	Latte	Latte controllo	Bovino
4	Uova	Uova controllo	Pollo
5	Maiale	Coniglio	Zucchero
6	Pomodoro	Patate	Carciofo
7	Fagioli	Piselli	Oliva
8	Tonno	Gamberi	Carota
9	Caffè	The	Cacao
10	Mela	Banana	Arancia
11	Limone	Ananas	Uva
12	Fragola	Ciliegia	Pesca
13	Mandorla	Noce	Camomilla
14	Orzo	Grano Saraceno	Lenticchie
15	Aglio	Trota	Salmone
16	Merluzzo	Tacchino	Cipolla
17	Peperone	Cavolfiore	Cicoria



Cod. 5FVCT51 - Kit 51 alimenti vegetariani/vegani

0	Sol. veicolante	Sol. veicolante	Sol. veicolante
1	Grano	Segale	Orzo
2	Riso	Mais	Farro
3	Kamut	Latte	Uova
4	Lievito	Funghi	Soia
5	Fagioli	Lenticchie	Piselli
6	Mandorla	Noce	Arachidi
7	Sesamo	Aglio	Cipolla
8	Spinaci	Broccoli	Carciofo
9	Cetriolo	Finocchio	Sedano
10	Carota	Zucchine	Melanzana
11	Pomodoro	Patate	Peperoni
12	Lattuga	Avocado	Kiwi
13	Ananas	Banana	Uva
14	Mela	Fragola	Arancio
15	Cocco	Pepe	Basilico
16	Caffè	The	Cacao
17	Oliva	Girasole	Zucchero

€ 150,00

Cod. 5AFHCT51 - Kit 51 sostanze alimentari e chimiche

0	Sol. veicolante	Sol. veicolante	Sol. veicolante
1	Grano	Grano controllo	Lievito
2	Riso	Mais	Soia
3	Latte	Latte controllo	Bovino
4	Uova	Uova controllo	Pollo
5	Maiale	Coniglio	Zucchero
6	Pomodoro	Patate	Carciofo
7	Fagioli	Piselli	Oliva
8	Tonno	Gamberi	Carota
9	Caffè	The	Cacao
10	Mela	Banana	Arancia
11	Glutine di grano	Acido Acetil Salicilico	Acido L-ascorbico
12	Potassio Sorbato E202	Sodio Benzoato E211	Paraossibenzoato di Metile E218
13	Etilvanillina	Ammonio Carbonato	Cremortartaro
14	Lecitina di soia	Pirofosfato di sodio E450	Alginato di sodio E401
15	Solfato di nichel	Tartrazina E102	Eritrosina E127
16	Farina di semi di carruba E410	Farina di semi di guar E412	Pectina
17	Lattosio	Sodio metabisolfito E223	Acido citrico E330

CYTOTEST®



Sarà cura del Nutrizionista vagliare attentamente le risposte del test, in modo da prescrivere uno schema alimentare che non privi il paziente dei nutrienti essenziali ma che, nello stesso tempo, riesca ad **eliminare gli alimenti intollerati** permettendo all'organismo di riacquistare la tolleranza per il successivo graduale reinserimento.

Normalmente, infatti, dopo un **periodo di astinenza** gli alimenti risultati positivi possono essere reintrodotti nella dieta,

evitando assunzioni quotidiane che potrebbero facilitare un nuovo accumulo.

Indipendentemente dal periodo di astinenza previsto, se i disturbi sono in relazione alle intolleranze alimentari, nel periodo di 4-6 settimane, sono destinate a risolversi o migliorare nettamente.

Le intolleranze alimentari si sviluppano solitamente verso **alimenti assunti quotidianamente** come grano, latte, uova, oliva, caffè, pomodoro ecc, pertanto un pannello di 51 sostanze è perfettamente adeguato ed esauriente.

Utilizzare **pannelli con un numero esagerato di allergeni alimentari**, molti dei quali appartenenti alla medesima famiglia biologica, significa non comprendere del tutto la finalità di un test che dovrebbe mettere in evidenza una intolleranza alimentare e che non si identifica con un dosaggio quantitativo di anticorpi IgE o

Malassorbimento del lattosio

Il Malassorbimento del lattosio, molto diffuso e da non confondere con l'allergia al latte, è originata dalla incapacità dell'intestino di scindere il lattosio in due zuccheri semplici, assimilabili dall'intestino, glucosio e galattosio.



€ 120,00

H2 BREATH TEST

Il problema del malassorbimento del lattosio è dovuto alla mancanza dell'enzima Beta-Galattosidasi (Lattasi), enzima presente nelle cellule intestinali.

In assenza dell'enzima, il lattosio non viene digerito e, attaccato dalla flora batterica, fermenta producendo tossine e un aumento di gas intestinali, che provocano:

- ▶ meteorismo
- ▶ diarrea
- ▶ crampi addominali
- ▶ stipsi
- ▶ gonfiore

La comparsa dei sintomi avviene da 2 a 12 ore dopo l'ingestione.



Il test più sicuro ed affidabile per la diagnosi di malassorbimento/intolleranza al lattosio è

H2 BREATH TEST

H₂ BREATH TEST

L'H₂ Breath test (Test del respiro) valuta la presenza di idrogeno nell'espriato prima e dopo la somministrazione di 20 gr. di Lattosio.

Si prelevano 9 campioni di espriato ottenuti soffiando in una sacca a intervalli regolari di 30 minuti per un tempo massimo di 4 ore.

In caso di malassorbimento, dopo l'assunzione del lattosio e in assenza dell'enzima, nell'intestino si verificano processi di fermentazione con relativo aumento di produzione di H₂ che viene assorbito in circolo ed eliminato attraverso i polmoni con l'espriato.

Nell'intestino, in condizioni di normalità, si produce un quantitativo minimo di H₂; l'aumento di quest'ultimo nell'espriato, dopo l'assunzione del Lattosio, dimostra un malassorbimento di questo zucchero.



SENSIBILE

SPECIFICO

NON INVASIVO

NUTRIGENETICA

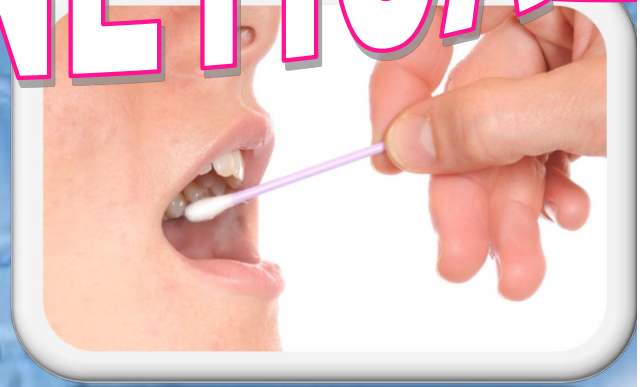

La Nutrigenetica è una Scienza di ultima generazione che mette in relazione le caratteristiche genetiche peculiari di un individuo con la sua alimentazione, il suo metabolismo, le predisposizioni individuali e l'ambiente in cui vive.

ANALISI DEL DNA

L'ANALISI DEL DNA PERMETTE DI CONOSCERE

PREDISPOSIZIONE

- ▶ Intolleranza genetica al lattosio
- ▶ Celiachia

MAGGIORE INCIDENZA SU

- ▶ Adattabilità allo stress
- ▶ Diabete
- ▶ Ipercolesterolemia
- ▶ Malattie cardiovascolari



IL PROPRIO METABOLISMO

e quindi individuare un regime dietetico personalizzato per prevenire e curare efficacemente le patologie verso le quali si mostra predisposizione o semplicemente per fornire un corretto regime alimentare atto a mantenere l'organismo in buona salute

NUTRIGENE

Il test genetico NUTRIGENE, valutando più di 20 differenti polimorfismi, permette di conoscere il reale fabbisogno di vitamine, minerali, grassi saturi e carboidrati da ingerire quotidianamente, consentendo l'elaborazione di una nutrizione personalizzata volta ad assicurare il corretto apporto di nutrienti essenziali e il loro bilanciamento.

La corretta alimentazione e l'eventuale uso di nutraceutici possono interagire con i geni e con le reazioni cellulari ad essi correlati in modo da favorire lo stato di benessere e rallentare l'invecchiamento.



NUTRIGENE

GENI	Influenza del gene
5HTT(SLC6A4)	Adattamento allo stress ambientale/alimentare
ACE	Sensibilità al sale
ADH1C	Sensibilità all'alcool
APOC3	Olio di oliva (utilizzo)
CYP1A2*1F / VDR	Sensibilità caffeina
CYP1A2*1F	Azione detossificante (secondo tipo di cottura)
GSTM1	Azione detossificante (utilizzo crucifere)
IL6 / TNF	Infiammazione generale
APOC3 / LPL	Sensibilità ai grassi saturi
MTHFR	Metabolismo vitamine B
ACE / PPARG	Sensibilità a zuccheri e carboidrati raffinati
SOD2	Stress ossidativo
VDR	Metabolismo vitamina D
LCT	Sensibilità al lattosio
HLA DQ2/8	Sensibilità al glutine (morbo celiaco)

€ 200,00

NUTRIGENE DONNA

GENI	Influenza del gene
5HTT(SLC6A4)	Adattamento allo stress ambientale/alimentare
IL6 - TNF	Infiammazione generale
MTHFR	Metabolismo vitamine B
PPARG	Sensibilità a zuccheri e carboidrati raffinati
VDR	Metabolismo vitamina D
LCT	Sensibilità al lattosio

Permette di individuare uno schema nutrizionale che tenga conto anche delle problematiche tipicamente femminili come la contraccezione, la menopausa, l'osteoporosi.

€ 130,00



NUTRIGENE BAMBINO

E' un Test genetico finalizzato ad individuare una alimentazione ottimale e appropriata alle necessità del bambino **anche prima ancora dello svezzamento** del lattante.

GENI	Influenza del gene
5HTT(SLC6A4)	Adattamento allo stress ambientale/alimentare
MTHFR	Metabolismo vitamine B
ACE PPARG	Sensibilità a zuccheri e carboidrati raffinati
VDR	Metabolismo vitamina D
LCT	Sensibilità al lattosio
HLA DQ2/8	Sensibilità al glutine (morbo celiaco)



€ 150,00

LATTOSIO - GLUTINE

ADATTAMENTO ALLO STRESS

Studiare i polimorfismi dei geni per la sensibilità al glutine e al lattosio ci permette di sapere se vi è una **predisposizione alla celiachia** e se si possiede la variante che consente il perdurare dell'enzima Lattasi ovvero **la capacità perdurante di digerire il lattosio**.

L'adattamento allo stress studia invece la capacità di adattamento dell'organismo al **ripetersi di avvenimenti stressanti** che portano al progressivo accumulo di reazioni endogene fino al superamento delle soglie soggettive di tolleranza e ad un incremento dell'incidenza dei più diversi disturbi sia psichici che organici.

L'uso razionale dell'alimentazione suggerito in base al fenotipo riscontrato tende a bilanciare **le capacità di adattamento allo stress** endometabolico.

GENI	Influenza del gene
5HTT(SLC6A4)	Adattamento allo stress
LCT	Sensibilità al lattosio
HLA DQ2/8	Sensibilità al glutine (morbo celiaco)



€ 120,00

BIOSIGEN

E' un Test genetico studiato per aiutare chi pratica sport a **raggiungere risultati migliori e a mantenerli più a lungo nel tempo** perchè permette la formulazione di programmi di allenamento e nutrizionali personalizzati e specifici in base alle proprie caratteristiche genetiche.

Numerosi studi dimostrano infatti che **l'abilità atletica** di un individuo è in parte condizionata dal patrimonio genetico.

Conoscere i geni che controllano i diversi processi biologici essenziali per lo sport, come la formazione ossea, la muscolatura, l'energia muscolare, il metabolismo (importante ad esempio nel rimuovere l'acido lattico), l'eritropoiesi, l'angiogenesi, la vasodilatazione, significa poter individuare la **predisposizione a sport di resistenza, di forza fisica o velocità**, ottenendo vantaggi nelle prestazioni.

PANNELLO PER LO SPORT



€ 150,00

BIOSIGEN

La nutrizione è un fondamento per la prestazione fisica, in quanto fornisce il carburante per il lavoro biologico e le specie chimiche per l'estrazione e l'utilizzo del potenziale energetico contenuto negli alimenti.

Una **corretta alimentazione** deve coprire in modo ottimale il fabbisogno energetico e plastico di un individuo, tenendo conto della fase di accrescimento, dell'attività muscolare e dell'ambiente in cui è svolta.

Una dieta inadeguata può impedire una prestazione ottimale e **aumentare il rischio di incorrere in infortuni o, addirittura, deter-**

GENI	Influenza del gene
ACE	Regolatore pressione sanguigna Performance muscolare Livello di lipidi e glucosio
NOS3	Vasodilatazione Apporto di O2 ai tessuti
PPARG	Produzione energetica
ACTN3	Contrazione muscolare rapida
VDR	Regolazione della formazione del collagene Formazione e sostituzione dell'osso Degradazione del tessuto connettivo
5HTT(5LC6A4)	Adattamento allo stress ambientale e alimentare
DIO1	Ormone regolatore della tiroide
SOD2	Capacità antiossidante
MTHFR	Metabolismo vitamine gruppo B

ESTETICA

La Nutrigenetica riveste enorme importanza in campo estetico in quanto mediante lo studio di specifici geni, è possibile valutare processi cellulari quali infiammazione, detossificazione etc. che sono alla base dell'invecchiamento, del degrado dermatologico, dell'aumento di peso, della cellulite.



€ 180,00

Influenza del gene

ACE	Cellulite Pressione sanguigna
CYP1A2*1F MnSOD2	Detossificazione cellulare Ossidazione cellulare
PPARG	Valutazione del BMI Sensibilità all'insulino-resistenza
IL6 / TNF	Valutazione dello stato di invecchiamento della pelle
VDR	Valutazione dello stato delle ossa
5HTT(SLC6A4)	Valutazione dello stress ambientale/alimentare Controllo della fame
DIO1	Valutazione della funzionalità tiroidea
FTO / ADRB3	Valutazione della predisposizione all'obesità

ALOPECIA ANDROGENETICA

L'Alopecia androgenetica (AGA) è un disturbo comune che colpisce sia uomini che donne e quasi sempre comporta una percezione negativa della propria immagine corporea. Inoltre i meccanismi coinvolti possono essere spesso associati a disturbi quali malattie coronariche, sindrome metabolica.

E' pertanto importante individuare la predisposizione all'alopecia **non solo per motivi estetici** ma anche per individuare un regime alimentare personalizzato per la prevenzione di queste patologie.



€ 180,00

GENI	Influenza del gene
AR SNP1 rs6152	Maggiore suscettibilità all'insorgenza precoce di alopecia. L'allele G rappresenta un fattore di rischio aumentato per l'alopecia
EDAR rs1385699	Maggiore suscettibilità all'insorgenza precoce di alopecia. L'allele T rappresenta un fattore di rischio aumentato per l'alopecia
SOD2	Capacità di detossificare l'organismo e contrastare i radicali liberi
IL6 / TNF	Valutazione dello stato di invecchiamento cellulare
APCDO1	Inibizione crescita capelli
5HTT(SLC6A4)	Valutazione dello stress ambientale/alimentare
DQ2/DQ8	Utile in caso di alopecia areata che ha alla base un meccanismo autoimmune

ANALISI DEL CAPELLO MINERALOGRAMMA

Il mineralogramma, cioè l'analisi spettrofotometrica dei minerali contenuti in un campione di capelli, viene usato sempre più spesso in campo medico e nutrizionale, a integrazione degli esami di *routine*, come possibile **indicatore di eccessi o di carenze minerali o presenza di metalli pesanti** ma anche come conferma (o segnale) di alcune patologie, soprattutto nelle fasi vitali più delicate.

I dati del mineralogramma sono clinicamente importanti perché i capelli concentrano i minerali circolanti e quindi, a differenza dei fluidi corporei, molto più soggetti a fluttuazioni, permettono di identificare e misurare anche elementi a bassissime concentrazioni (**minerali tossici, minerali traccia**).

I minerali hanno un ruolo cruciale per la vita e per il mantenimento della salute; essendo implicati praticamente in ogni processo fisiologico è intuibile come **lo squilibrio di un solo minerale possa portare a disfunzioni, anche serie, sia in termini di carenze che di eccesso**.

I minerali hanno inoltre interazioni con qualsiasi sostanza nutrizionale: un loro squilibrio dai valori ottimali impedisce la corretta assimi-



€ 150,00

Si effettua su un campione di capelli prelevato in modo totalmente indolore dalla nuca, punto di crescita più recente.

CONSULENZA MEDICA



**LABORATORIO DE SANCTIS
SI AVVALE DELLA
CONSULENZA MEDICA DEL**

DOTT. CARMELO RIZZO MD

Dal 1984 si è avvicinato al campo della nutrizione importando, per primo in Italia, dagli Stati Uniti, dove ha vissuto e studiato nei primi anni della sua formazione professionale, la metodica Cytotest successivamente rivisitata, modificata e brevettata in Italia.

Ha creato un gruppo di “ecologisti clinici” fornendo loro strumenti di formazione e opportunità di ricerca nel campo della nutrizione e dell’allergologia.

E’ consulente clinico anche in diversi paesi esteri dove ha diffuso la sua metodologia clinica e terapeutica e i test diagnostici a supporto della stessa.

Ha ricoperto il ruolo di docente in diverse Università italiane: Università di Urbino, Università di Pavia, Campus Biomedico di Roma, Università telematica Unicusano di Roma.

Vanta una lunga esperienza clinica di casi che vanno dalla **sindrome autistica e ADHD**, alle **malattie allergiche**, all’**MCS** alle patologie gastrointestinali e a tutte quelle patologie che trovano nell’alimentazione una possibilità di cura e di prevenzione.

CONSULENZA MEDICA DOTT. CARMELO RIZZO

PRESSO LO STUDIO MEDICO E' POSSIBILE EFFETTUARE

PRICK TEST € 120,00

Il prick test, è un test utilissimo, rapido ed indolore per la diagnosi di sensibilizzazione allergica, che **può essere eseguito sia nel bambino che nell'adulto.**

E' di fondamentale importanza, in particolare, nella diagnosi delle **allergie respiratorie**, come rinite allergica ed asma bronchiale.

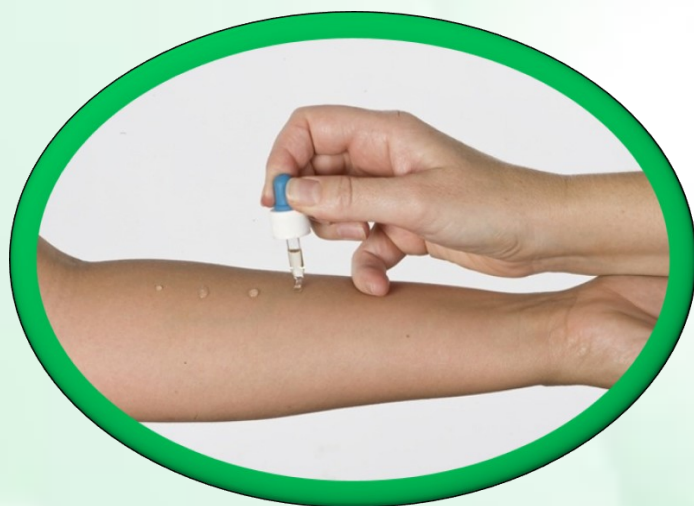

PATCH TEST € 150,00

Il patch test è la metodica migliore per identificare un'allergia da contatto o un'allergia con meccanismo ritardato verso sostanze comunemente incontrate nella vita di tutti i giorni, quali **nichel, coloranti** e sostanze chimiche presenti nei cosmetici o **profumi**.



PATCH TEST MUCOSALE NICHEL/GLUTINE € 120,00

Il patch test mucoso al nichel/glutine è uno strumento molto sensibile in grado di identificare le reazioni causate dal nichel o dal glutine a **carico della mucosa gastrointestinale.**



CONSULENZA MEDICA DOTT. CARMELO RIZZO

CONSULENZA NUTRIZIONALE

La dieta, è un mezzo per vivere meglio, per recuperare **BENESSERE, SALUTE, RITARDARE L'INVECCHIAMENTO e PREVENIRE LE PATOLOGIE.**



SINDROME METABOLICA

OBESITA'

AUTISMO

ADHD



EDUCAZIONE AD UN CORRETTO ED EQUILIBRATO REGIME ALIMENTARE NELLE DIVERSE SITUAZIONI PATOLOGICHE.

CONSULENZA MEDICA DOTT. CARMELO RIZZO

IDROCOLONTERAPIA

E' una forma moderna di lavaggio intestinale consigliata in casi di **stipsi, diarrea, meteorismo, micosi intestinale, colon irritabile** etc.

Quotidianamente tossine legate allo stress, all'inquinamento e alla cattiva alimentazione, riducono la funzionalità del nostro intestino e depositandosi nel colon, possono divenire **causa di numerose patologie.**

L'idrocolonerapia permette l'eliminazione di tutti i "rifiuti" depositati sulle pareti del colon e ha lo scopo di mantenere pulito e in perfetto stato il tratto intestinale, stimolare la peristalsi e riportare in equilibrio la flora batterica **riequilibrando il processo d'assimilazione ed eliminazione delle sostanze.**

Il trattamento non provoca dolore né spasmi ed essendo una terapia disintossicante **aumenta la vitalità e l'energia** migliorando in generale le funzioni dell'organismo e la salute globale dell'individuo.

Oltre ad essere una valida metodica disintossicante, può essere utilizzata come **preparazione alla colonscopia.**



€ 100,00

INFORMAZIONI UTILI

Il Laboratorio De sanctis effettua il servizio di service a medici e laboratori di tutta Italia per:

Cytotest - Test genetici - Mineralogramma

PER INFORMAZIONI

Tel. 06/4465874

E-mail: info@laboratoriodesantis.it

Orari: dal lunedì al venerdì

8,00 - 13,00 15,00 - 17,00

Sabato 8,00 - 13,00

DOTT. CARMELO RIZZO

Tel. 06/32609505

E-mail: studimedici@ainuc.it

info@carmelorizzo.it

www.carmelorizzo.it

Orari: dal lunedì al venerdì

9,30—13,30 14,30-18,00



Laboratorio di Analisi Chimico-cliniche

DE SANCTIS s.r.l.

anno di fondazione 1893

LABORATORIO ANALISI DE SANCTIS Srl

Via Merulana 13 - 00185 Roma

Tel. e Fax 06/4465874

e-mail: info@laboratoriodesanctis.it

www.laboratoriodesanctis.it